Citroën C-Elysée

BlueHDi 100 Start&Stop Shine

PREZZO SU RICHIESTA

Alimentazione: **gasolio**	Cilindrata: **1499 cc**	Potenza: **102 CV (75 KW)**
Cambio: **manuale**	Colore: **Bianco Absolut**	
Immatricolazione: **01-02-2019**	Km Totali: **85.000**	

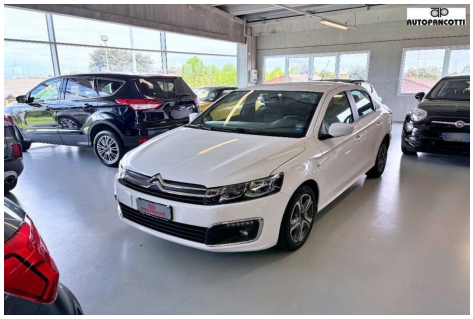

DATI TECNICI

- Emissioni cO2: 103 g/km
- Numero Cilindri: 4
- Trazione: A
- Marce: 5
- Colore interni: Tessuto Altro
- Numero Porte: 4
- Numero Sedili: 5
- Consumo Urbano: 4,8 l/100km
- Massa a Vuoto: 1165 kg
- Normativa Ecologica: euro6
- Consumo Extraurb.: 3,4 l/100km
- Carrozzeria: berlina
- Consumo Misto: 3,9 l/100km

EQUIPAGGIAMENTI

- ABS
- Airbag guida
- Airbag laterali
- Airbag passeggero
- Aiuto alla frenata d'emergenza (AFU)
- Alzacristalli elettrici anteriori e posteriori
- Antifurto immobilizer
- Apple CarPlay
- Appoggiatesta posteriori
- Autoradio
- Bluetooth / kit viva voce
- Bracciolo anteriore
- Cambio manuale
- Chiave con transponder
- Chiusura centralizzata
- Climatizzatore manuale
- Copricerchi 16" 3D bi-ton Steel &Style e ruota di scorta ZH41
- Correttore assetto fari
- Cruise control
- ESC
- Fendinebbia
- Filtro anti particolato
- Indicatore temperatura esterna
- Pretensionatore cinture
- Sedile guida regolabile in altezza
- Sedile posteriore sdoppiato
- Sensore di parcheggio
- Servosterzo
- Specchietti retrovisori elettrici
- TCS (traction control system)
- TouchPad 7" con funzione Mirror Screen
- Vernice speciale
- Vetri elettrici
- Vetri elettrici posteriori
- Volante regolabile

NOTE

Citroen C-Elysée 1.5 BlueHDi 100 Start&Stop Shine - 2019 Optional: Vernice pastello Dettaglio pacchetti di serie: Copricerchi 16" 3D bi-ton Steel &Style e ruota di scorta ZH41: Ruotino di scorta [ZH41] Copricerchi 16" 3D TouchPad 7" con funzione Mirror Screen: Apple CarPlay e Android Auto Schermo touch 7" con funzione Mirror Screen Bluetooth e presa USB Radio AM/FM e 4 altoparlanti Comandi al volante [WLL8] Equipaggiamenti: - ABS (DI SERIE) - Airbag conducente (DI SERIE) - Airbag laterali anteriori (DI SERIE) -

Airbag passeggero (DI SERIE) - Aiuto alla frenata d'emergenza (AFU) (DI SERIE) - Alzacristalli elettrici anteriori e posteriori (DI SERIE) - Appoggiagomito anteriore centrale (DI SERIE) - Appoggiatesta posteriori regolabili in altezza (x3) (DI SERIE) - Bluetooth e presa USB (DI SERIE) - 'C' cromata attorno ai fari fendinebbia (DI SERIE) - Cambio manuale a 5 marce (DI SERIE) - Chiave con transponder (DI SERIE) - Chiusura centralizzata (DI SERIE) - Climatizzatore con interfaccia digitale (DI SERIE) - Computer di bordo (DI SERIE) - Controllo elettronico della trazione (DI SERIE) - Copricerchi 16" 3D bi-ton Steel &Style e ruota di scorta ZH41 (DI SERIE) - Correttore assetto fari (DI SERIE) - ESP (DI SERIE) - Fari anteriori a Led diurni (DI SERIE) - Fari fendinebbia (DI SERIE) - Fari posteriori con effetto 3D (DI SERIE) - Filtro anti particolato (DI SERIE) - Immobilizzatore (DI SERIE) - Indicatore temperatura esterna (DI SERIE) - Interni in tessuto Waxe Mistral [8JFX] (DI SERIE) - Kit fumatori [AD01] (DI SERIE) - Maniglie e specchietti in tinta carrozzeria (DI SERIE) - Pomello del cambio in pelle (DI SERIE) - Pretensionatore cinture (DI SERIE) - Radio AM/FM e 4 altoparlanti (DI SERIE) - Regolatore e limitatore di velocità (DI SERIE) - Retrovisori elettrici riscaldabili (DI SERIE) - Rilevatore bassa pressione pneumatici (DI SERIE) - Schermo touch 7" con funzione Mirror Screen (DI SERIE) - Sedile guidatore regolabile in altezza (DI SERIE) - Sedile posteriore frazionabile 2/3 - 1/3 (DI SERIE) - Sensori di parcheggio posteriori [UB01] (DI SERIE) - Servosterzo (DI SERIE) - TouchPad 7" con funzione Mirror Screen (DI SERIE) - Vernice pastello - Volante in pelle (DI SERIE) - Volante regolabile (DI SERIE)