CITROEN C3 4ª serie

C3 PureTech 100 S&S You

PREZZO SU RICHIESTA

Alimentazione: **benzina**	Cilindrata: **1199 cc**	Potenza: **101 CV (74 KW)**
Cambio: **manuale**	Colore: **Polar White**	
Immatricolazione: **01-07-2025**	Km Totali: **50**	

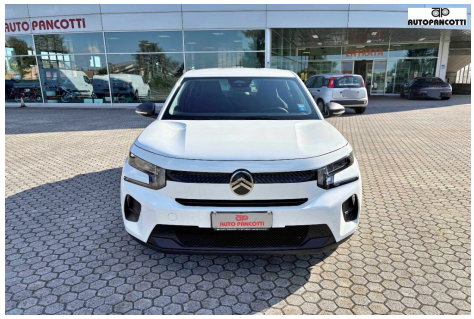

DATI TECNICI

- Emissioni cO2: 122 g/km
- Numero Cilindri: 3
- Trazione: A
- Marce: 6
- Colore interni: Tessuto Nero e Grigio
- Numero Porte: 5
- Numero Sedili: 5
- Lunghezza: 4015
- Normativa Ecologica: euro6
- Larghezza: 1755 mm
- Carrozzeria: berlina
- Altezza: 1575 mm

EQUIPAGGIAMENTI

- Kit riparazione pneumatici [LV02]
- Vernice pastello Polar White [P0WP]
- ABS
- ABS + REF + AFU + ESP
- Accensione automatica dei fari anabbaglianti
- Active Safety Brake
- Airbag a tendina
- Airbag anteriori
- Airbag guida
- Airbag laterali
- Airbag passeggero
- Alzacristalli anteriori elettrici (abbassamento sequenziale)
- Appoggiatesta posteriori
- Assistente attivo mantenimento traiettoria
- Avviso del cambio di corsia
- Bluetooth
- Bracciolo sedili anteriori
- Cambio manuale a 6 marce
- Chiave con transponder
- Chiusura centralizzata con pulsante di sicurezza e visualizzazione permanente delle porte chiuse
- Climatizzatore manuale
- Controllo automatico velocità
- Controllo elettronico della stabilità
- Controllo elettronico della trazione
- Correttore assetto fari
- Head-up Display
- Immobilizzatore
- My Citroen Play con smartphone station
- Pack safety
- Pretensionatore cinture
- Riconoscimento dei limiti di velocità e raccomandazioni
- Sensori di parcheggio posteriori
- Servosterzo
- Sistema di detezione distrazione del guidatore
- Sospensioni Citroen Advanced Comfort
- Specchietti esterni elettrici
- Tergilunotto
- Volante regolabile in altezza e profondità

NOTE

CITROEN C3 PureTech 100 S&S You Km0 OPTIONAL: Kit riparazione pneumatici [LV02] Vernice pastello Polar White [P0WP] DETTAGLIO PACCHETTI DI SERIE: ABS + REF + AFU + ESP: ABS AFU - Assistenza alla frenata d'emergenza REF - Ripartitore Elettronico di Frenata ESP - Controllo Elettronico della Stabilità Pack safety: Regolatore e limitatore di velocità Allarme attenzione conducente Avviso rischio collisione Active

Safety Brake Riconoscimento dei limiti di velocità e raccomandazioni Avviso di attraversamento linea involontario attivo Avviso del cambio di corsia Assistente attivo mantenimento traiettoria EQUIPAGGIAMENTI: - 1 presa USB-C sul cruscotto (ricarica rapida 3A) (DI SERIE) - 2 altoparlanti (DI SERIE) - ABS + REF + AFU + ESP (DI SERIE) - Accensione automatica dei fari anabbaglianti (DI SERIE) - Active Safety Brake (DI SERIE) - Airbag a tendina (DI SERIE) - Airbag anteriori (DI SERIE) - Airbag laterali (DI SERIE) - Alzacristalli anteriori elettrici (abbassamento sequenziale) (DI SERIE) - Appoggiatesta posteriori (DI SERIE) - Bluetooth (DI SERIE) - Bracciolo sedili anteriori (DI SERIE) - Calotte degli specchietti retrovisori esterni in tinta in massa (DI SERIE) - Cambio manuale a 6 marce (DI SERIE) - Cerchi con copertura integrale Pyrite da 16" [DZJN] (DI SERIE) - Chiave con transponder (DI SERIE) - Chiusura centralizzata con pulsante di sicurezza e visualizzazione permanente delle porte chiuse (DI SERIE) - Citroën Connect Box (comprende i servizi Connect ONE) (DI SERIE) - Climatizzatore manuale (DI SERIE) - Controllo elettronico della trazione (DI SERIE) - Correttore assetto fari (DI SERIE) - ESP - Controllo Elettronico della Stabilità (DI SERIE) - Head-up Display (DI SERIE) - Hill Assist (DI SERIE) - Immobilizzatore (DI SERIE) - Interni in Tessuto Nero/Armonia Grey [NAFX] (DI SERIE) - Kit riparazione pneumatici [LV02] - Maniglie esterne delle porte nero opaco (DI SERIE) - Maniglie interne delle porte nero opaco (DI SERIE) - My Citroen Play con smartphone station (DI SERIE) - Pack safety (DI SERIE) - Pretensionatore cinture (DI SERIE) - Proiettori anteriori alogeni con firma luminosa a LED (DI SERIE) - Radiocomando al volante (DI SERIE) - Regolatore e limitatore di velocità (DI SERIE) - Riconoscimento dei limiti di velocità e raccomandazioni (DI SERIE) - Rilevamento di gonfiaggio insufficiente (DI SERIE) - Rivestimento passaruota Matt Black (DI SERIE) - Sedili posteriori monoblocco abbattibil, non indipendenti (DI SERIE) - Sensori di parcheggio posteriori (DI SERIE) - Servosterzo (DI SERIE) - Sospensioni Citroen Advanced Comfort (DI SERIE) - Specchietti esterni elettrici (DI SERIE) - Spia cintura di sicurezza conducente e passeggeri (DI SERIE) - Spoiler posteriore (DI SERIE) - Tergilunotto (DI SERIE) - Tetto in tinta carrozzeria [JD02] (DI SERIE) - Vernice pastello Polar White [P0WP] - Volante regolabile in altezza e profondità (DI SERIE)